

ROZHRANIE SPEVNENEJ PLOCHY A ZETRÁVNENEJ PLOCHY

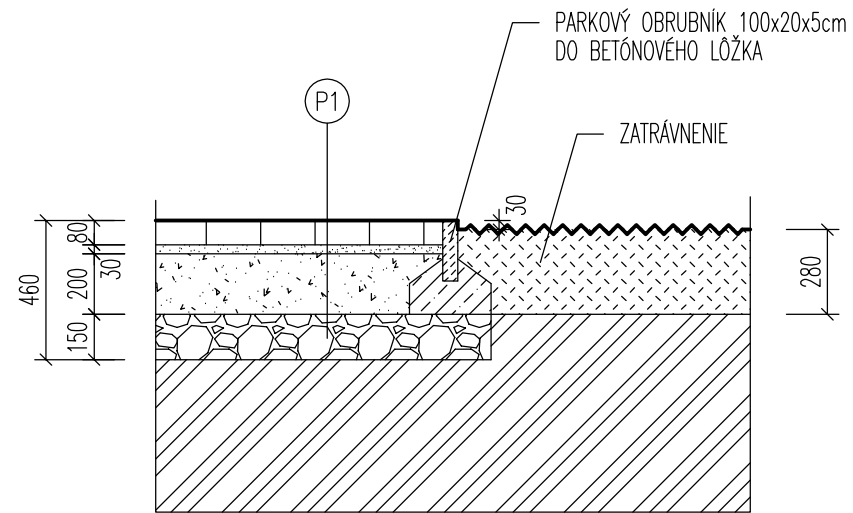

SKLADBA:

P1	betónová dlažba	hr.80mm
	dlažobné lôžko	hr.30mm
	štrkodrva ŠD	hr.200mm
	štrkodrva ŠD	hr.150mm
	zhutniť na 80MPa	
	zemná pláň zhutnená na 45MPa	-

UKONČENIE SPEVNENEJ PLOCHY CESTNÝM OBRUBNÍKOM

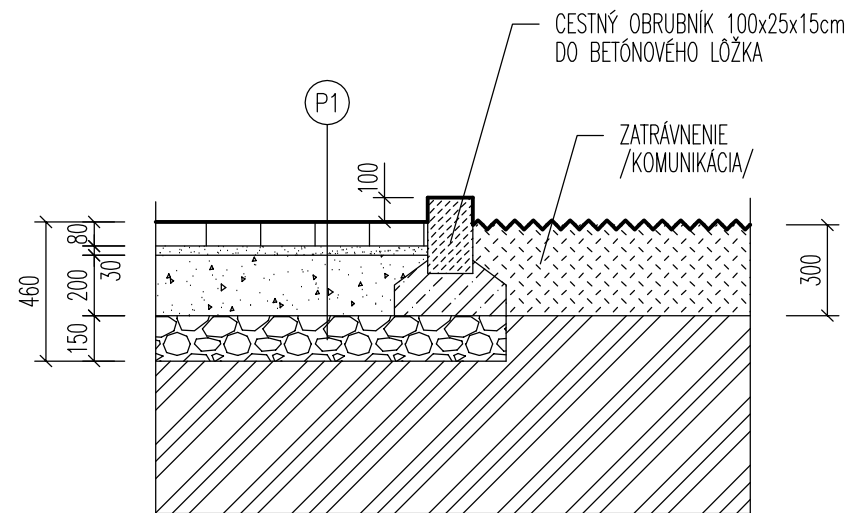

LEGENDA MATERIÁLOV:

	Prostý betón tr. C16/20, konštrukčne vystužený betón tr.VC16/20, výstuž podľa statiky
	Murivo z tvárnic DBT30 s betónovou zálievkou betón tr.VC16/20, výstuž podľa statiky
	Pôvodná zemina bez rozlíšenia druhu

UKONČENIE SPEVNENEJ PLOCHY MÚRIKOM

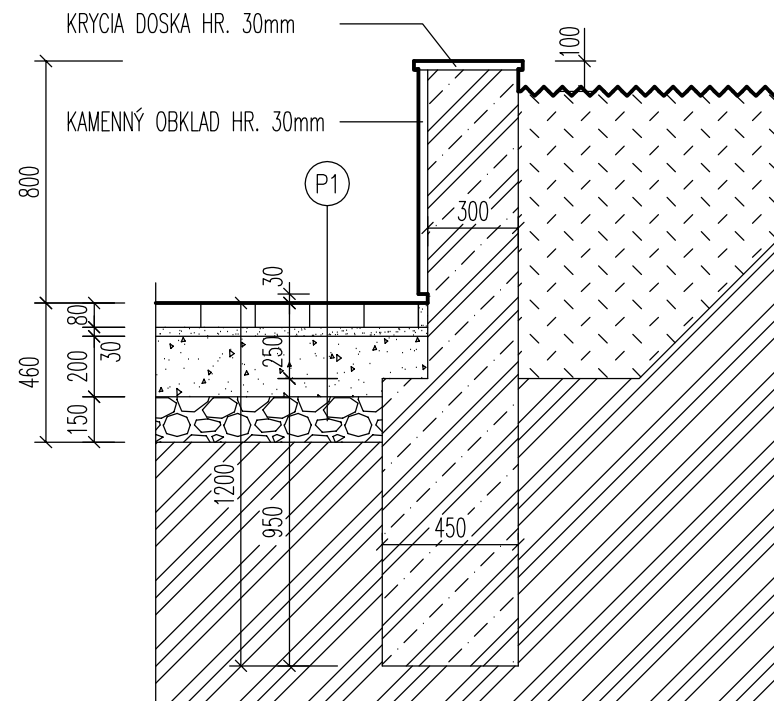

ZODP.PROJEKTANT	ARCH. PROJEKTU	PROJEKTANT	Interiérový design ballet ARCHITEKTONICKÁ A PROJEKTOVÁ KANCELÁRIA Mgr. art. R.Gatjal, ul. Astrová 19, 971 01 Prievidza, tel.: +421 +046 5421 888
Mgr. art. Roman Gatjal	Ing. arch. Daniel Vida	Ing. arch. Daniel Vida	
INVESTOR: Obec Kanianka LOKALITA: p.č. 1674/6 k.ú. Kanianka			
REVITALIZÁCIA CENTRÁLNEJ ZÓNY V OBCI KANIANKA			FORMÁT : 2xA4
OBJEKT: SO-01-a ÚPRAVA VEREJNÉHO PRIESTRANSTVA /NÁMESTIE/			DÁTUM : 07/2009
VZOROVÉ DETAILY			STUPEŇ : PSP
			ČÍSLO ZÁKAZKY : 11-2009
			MIERKA : ČÍSLO VÝKRESU:
			1 : 25 SO 01-a-06